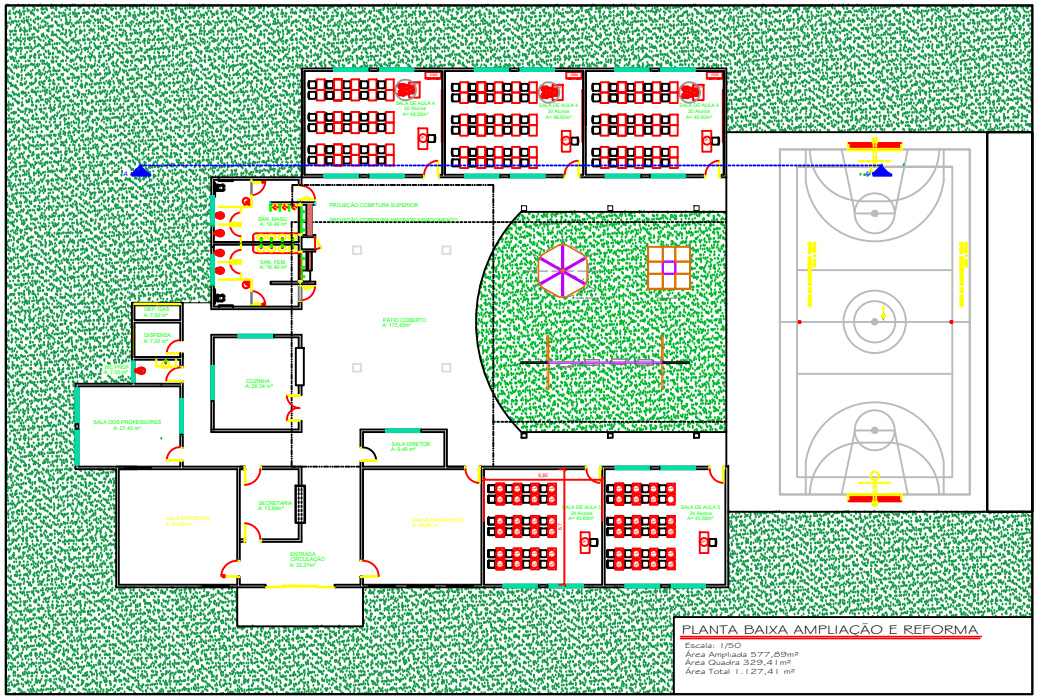

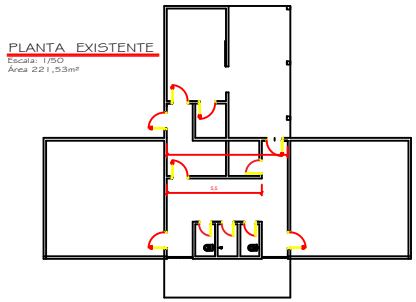

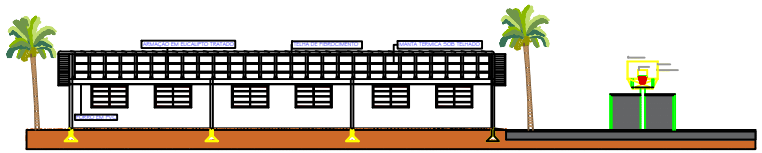

TABELA DE ESQUADRIAS

PREFEITURA MUNICIPAL DE ARARANGUÁ - SC
SECRETARIA DE OBRAS, VIAÇÃO E SERVIÇOS URBANOS
ADM. CESAR A. CESAR / CRISTIANO S. COSTA

ESCOLA NORMÉLIO JOSÉ EMIDIO
REFORMA AMPLIAÇÃO, QUADRA POLIESPORTIVA E PARQUES

PROJETO: ARQUITETÔNICO

BAIRRO: SANTA CATARINA
LOCAL:
TRECHO: BR 101 KM 418

RESP. TÉCNICO: CRISTIANO CORAL
CREA-SC 99479-8

ASSUNTO: PLANTA BAIXA REFORMA E AMPLIAÇÃO
CORTE AA'

ESCALA: 1/50
DATA: MAIO/ 2021
DESENHO: CRISTIANO
PROJETO: ANGELIN / CRISTIANO
REV.: CRISTIANO
PRANCHA: 5 / 1