

**Planta Pluvial- Térreo**  
Esc.: 1:100

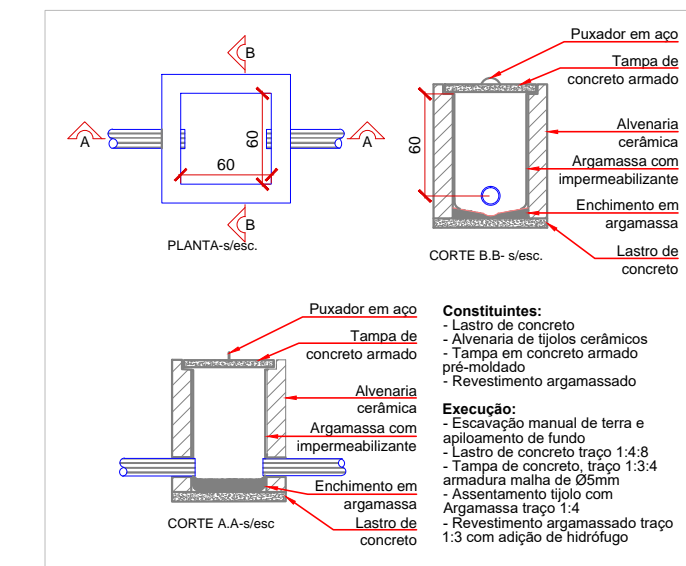

**Planta - Cobertura**  
Esc.: 1:100



DETALHAMENTO CAIXA DE AREIA S/ ESC.

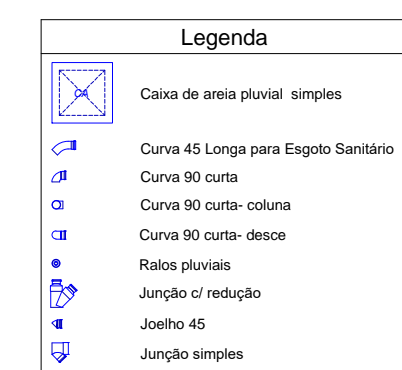

**Aprovações**

**Contato**

48 35270090  
realize\_eng@hotmail.com  
realize\_arq@hotmail.com

**Responsável Técnico**

Rafael Nuernberg  
CREA - SC 129.640-7  
Suellen M. Costa Palmas  
CAU - SC: A69267-0  
EMPRESA = CREA - SC 136340-7

**Projeto Educacional**

Endereço: Rua José Francisco Alves, Bairro Nova Divinéia, Araranguá-SC

**Projeto Pluvial**

Planta Pluvial- Térreo;  
Planta Pluvial- Cobertura;  
Detalhes Caixa de Areia;  
Legenda.

Realize Arquitetura e Engenharia  
CNPJ: 12.319.815/0001-17  
CREA-SC 136.340-4

Prefeitura Municipal de Araranguá  
CNPJ Nº 82.911.249/0001-13

**ÁREA**

595,70m<sup>2</sup>

Escala  
Indicada

Data  
10/11/2021

Prancha  
1/1