

2º Pavimento Demolir
1:75

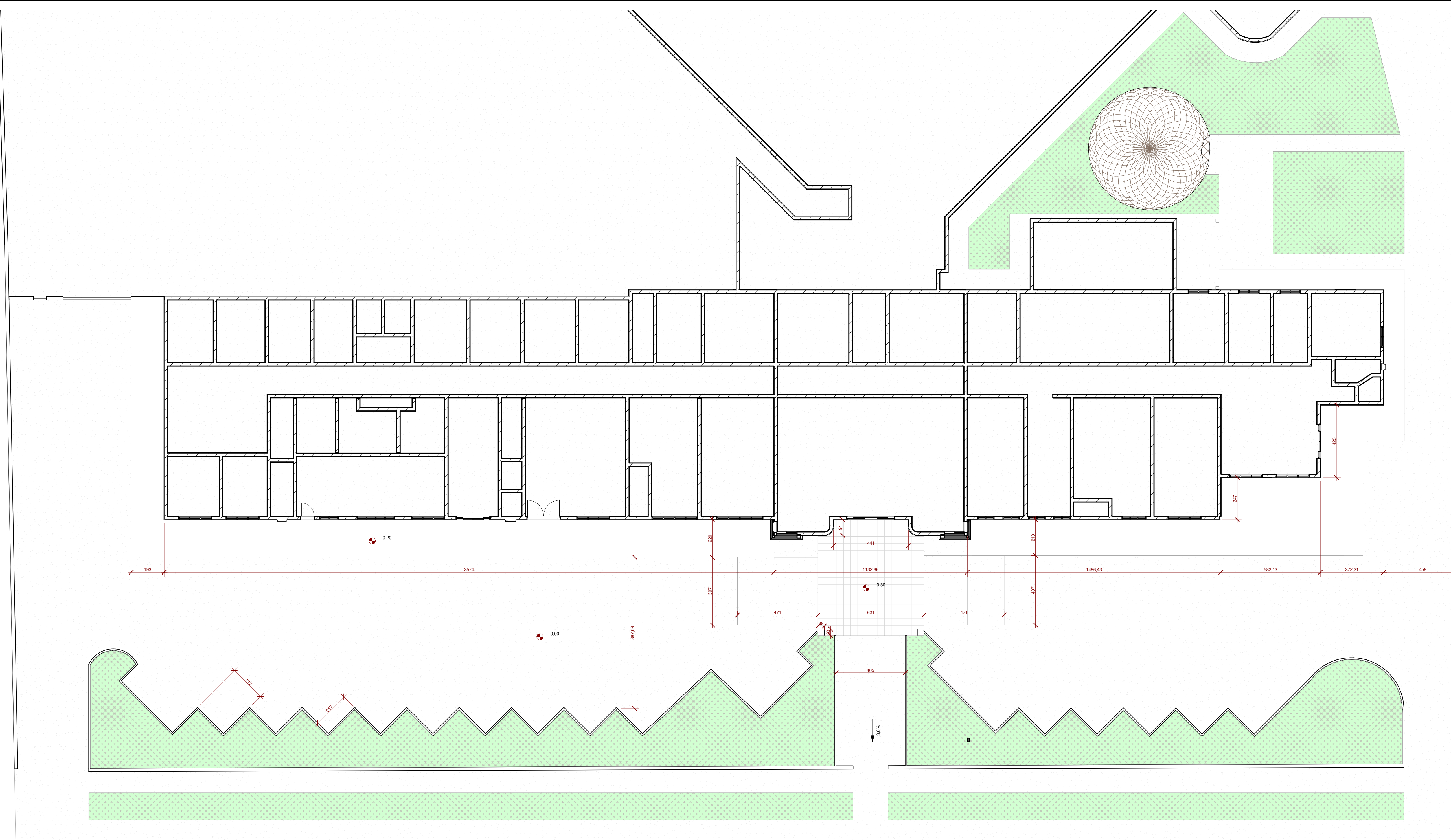

Planta Baixa Existente
1:125

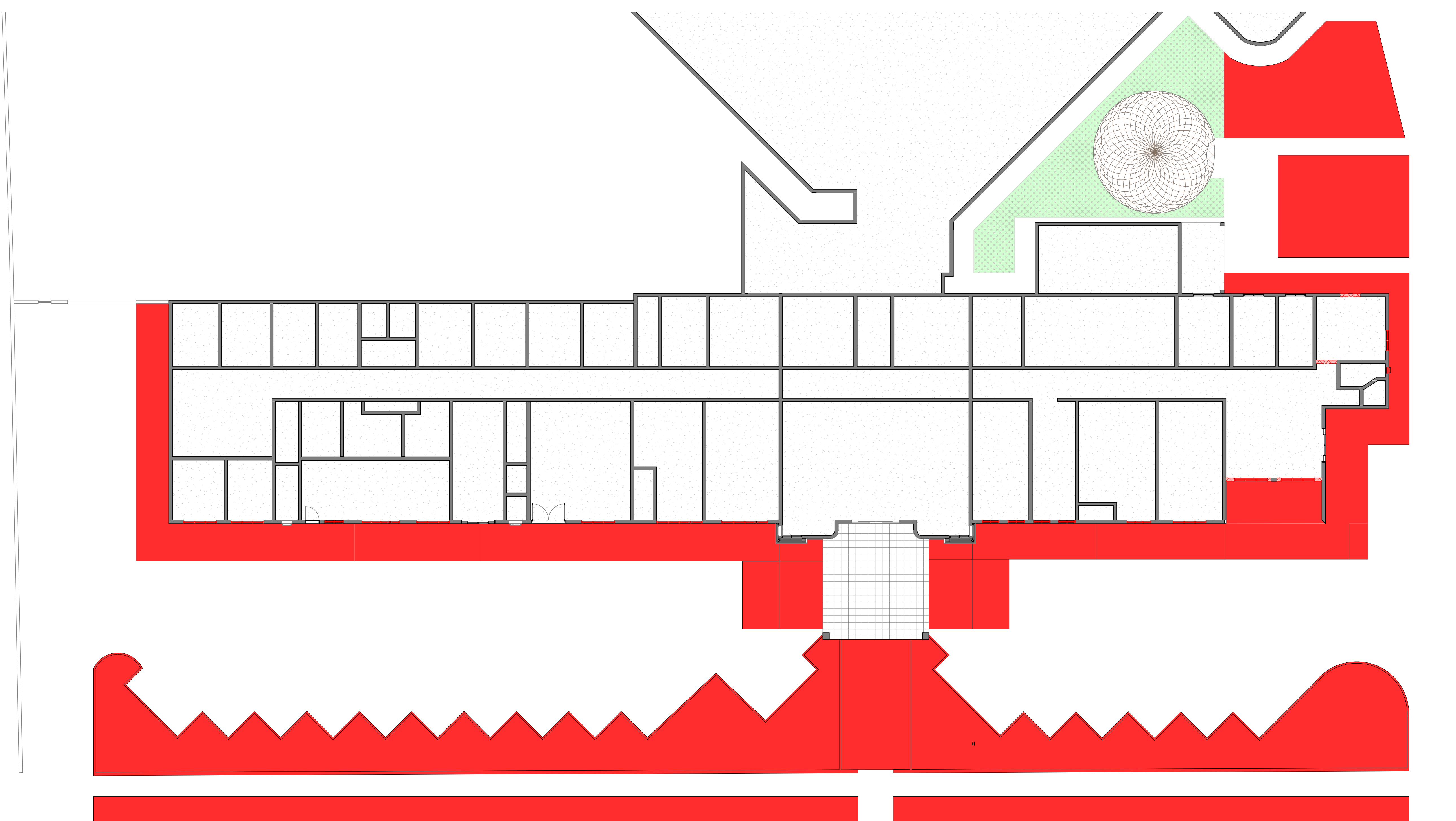

Planta Baixa Demolir
1:125

Elementos a demolir

Aprovações	
	
<p>Contato 48 3527-0090 realze_eng@hotmail.com realze_arq@hotmail.com</p> <p>Responsável Técnico Rafael Nuernberg CREA-SC 129.640-7 Suellen M. Costa Palmas CAU-SC A69267-0</p>	
<p>Projeto Unidade de Saúde</p>	
<p>Endereço: Rua Cel. Apolinário Pereira, 254 - Centro, Araranguá - SC, 88900-053</p>	
<p>Projeto Arquitetônico</p>	
<p>Planta Baixa Existente Planta Baixa Demolir</p>	
<p>Realze Arquitetura e Engenharia CNPJ: 12.319.815/0001-17 CREA-SC 136.340-4</p> <p>Fundo Municipal de Saúde de Araranguá CNPJ: 11.151.460/0001-37</p> <p>Área 2647,94</p>	
<p>Escala Como indicado</p>	<p>Data 15/10/2021</p>
<p>Prancha 02/05</p>	