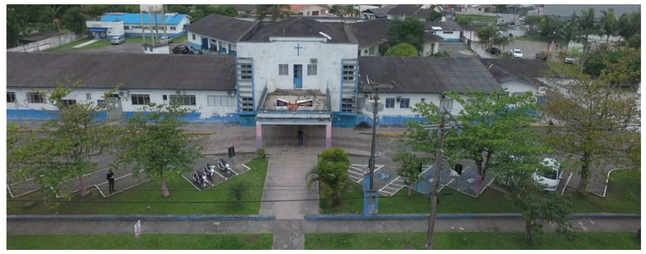

Imagem Atual

Perpectiva 3D

Quadro de fechamento glazing					
Marca	Largura	Altura	Peitoril	Descrição	Contagem
F01	470,00	120,00	Alinhado com a janela existente	Fechamento fixo em estrutural glazing	1
F02	750,00	120,00	Alinhado com a janela existente	Fechamento fixo em estrutural glazing	1
F03	195,00	120,00	Alinhado com a janela existente	Fechamento fixo em estrutural glazing	1
F04	650,00	120,00	Alinhado com a janela existente	Fechamento fixo em estrutural glazing	1
F05	545,00	120,00	Alinhado com a janela existente	Fechamento fixo em estrutural glazing	1
F06	480,00	120,00	Alinhado com a janela existente	Fechamento fixo em estrutural glazing	1
F07	296,00	390,00	Alinhado com a janela existente	Fechamento fixo em estrutural glazing	2
F08	613,00	390,00	Alinhado com a janela existente	Fechamento fixo em estrutural glazing	1
F11	188,00	72,17	Alinhado com a janela existente	Fechamento fixo em estrutural glazing	1

Quadro de Fechamento glazing					
Marca	Largura	Altura	Tipo	Descrição	Contagem
F09	60,00	60,00	Alinhado com a janela existente	Fechamento fixo em estrutural glazing	1
F10	40,00	60,00	Alinhado com a janela existente.	Fechamento fixo em estrutural glazing	1

Quadro de Esquadrias - Portas			
Marca	Descrição	Dimensão (LxH)	Contagem
P01	Porta de madeira semi-oca - Abrir	80x210cm	1
P02	Porta de madeira com chapa e barra metálica PNE - Abrir	90x210cm	1
P03	Porta de alumínio 2f venezana - Abrir	150x150cm	1
P04	Portão de alumínio com barras verticais - correr	458x150cm	1

Quadro de Esquadrias - Janelas				
Marca	Descrição	Dimensão	Peitoril	Contagem
J01	Janela de alumínio e vidro 2f - Correr: 120x150cm	120x150cm	180,00 cm	1

Piso

1 - Piso cerâmico 30x30cm
2 - Piso porcelanato hard 40x40cm
3 - Piso intertravado (Paver)

Parede

1 - Pintura acrílica na cor ouro branco
2 - Pintura acrílica na cor oceano pacífico
3 - Revestimento cerâmico até o teto

Teto

1 - Forro PVC
2 - Laje pré moldada com pintura na cor ouro branco
3 - Gesso acartonado com pintura na cor cinza asfalto

Planta Baixa Construir
1 : 100

Fachada Frontal
1 : 100

Aprovações

REALIZE
ARQUITETURA E ENGENHARIA

Contato
48 3527-0090
realize_eng@hotmail.com
realize_arq@hotmail.com

Responsável Técnico
Rafael Nuernberg
CREA-SC 129.640-7
Suéllen M. Costa Palmas
CAU-SC A69267-0

Projeto Unidade de Saúde

Endereço: Rua Cel. Apolinário Pereira, 254 - Centro, Araranguá - SC, 88900-053

Projeto Arquitetônico

Planta Baixa Construir
Imagem Atual
Perspectiva
Fachada Frontal

Realize Arquitetura e Engenharia
CNPJ: 12.319.815/0001-17
CREA-SC 136.340-4

Fundo Municipal de Saúde de Araranguá
CNPJ: 11.151.460/0001-37

Área
2647,94

Escala: Como indicado
Data: 15/10/2021
Prancha: 03/05

© PROJETO/EXPERIENCIA - ARARANGUA/SAUDE/PROJETOS - ARQUITETURA/ARQUITETURA-Bom Pastor.rvt