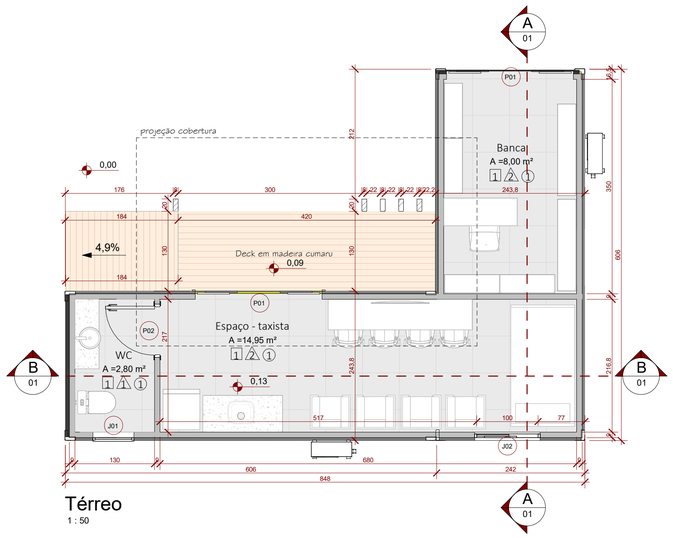

Térreo
1 : 50

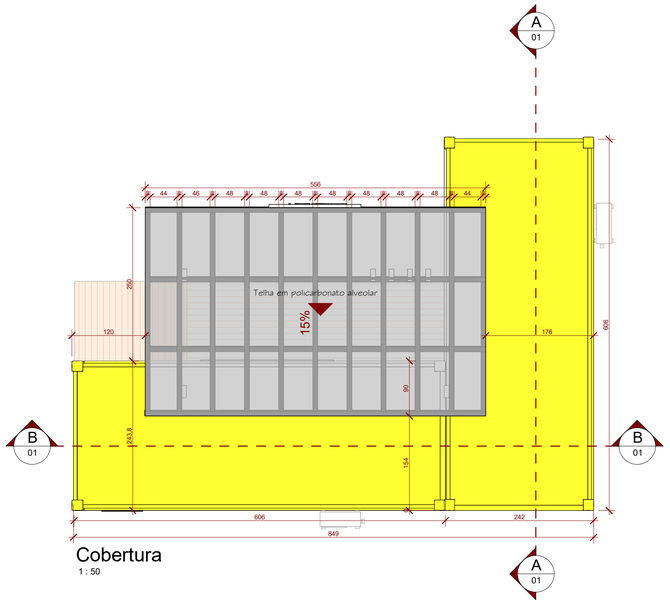

Cobertura
1 : 50

Quantitativo de materiais - Revestimentos	
Material: Nome	Material: Área
Revestimento - Bwc	16,66 m²
Revestimento - Cozinha	5,20 m²

Quantitativo de materiais - piso	
Material: Nome	Material: Área
Piso - deck de madeira	7,86 m²
Piso porcelanato	27,06 m²

Quadro de Janelas				
Indicação	Modelo	Largura x Altura	Altura do peitoril	Qnt.
J01	Janela Maxim Ar - 1 Folha - Alumínio preto e vidro temp.	60x60 cm	150,00 cm	1
J02	Janela de correr - 2 folhas - Alumínio preto e vidro temp.	100x80cm	130,00 cm	1
Total geral				2

Quadro de portas			
Indicação	Modelo	Largura x Altura	Qnt.
P01	Porta de correr - 4 Folhas - Alumínio preto e vidro temp.	200x210cm	2
P02	Porta de abrir - 1 Folha - Madeira semi oca	80x210 cm	1
Total geral			3

PISO

1 - PISO PORCELANATO

PAREDE

1 - PAREDE DE GESSO ACARTONADO COM REVESTIMENTO CERÂMICO 60x60cm
2 - PAREDE DE GESSO ACARTONADO COM PINTURA ACRÍLICA BRANCO GELO - SUVINIL

TETO

1 - FORRO DE GESSO ACARTONADO COM PINTURA ACRÍLICA BRANCO NEVE - SUVINIL

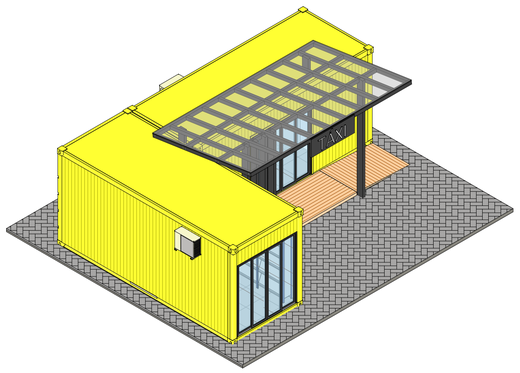

Perspectiva isométrica

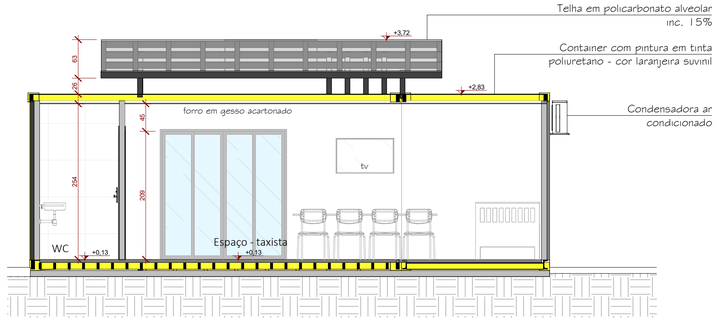

Corte B
1 : 50

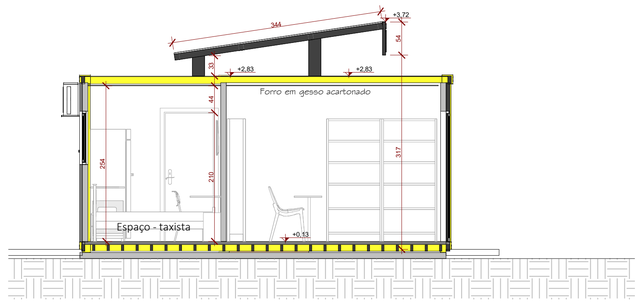

Corte A
1 : 50

Perspectiva

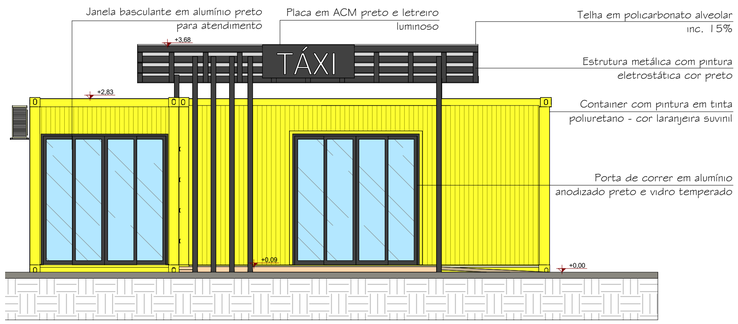

Fachada Frontal
1 : 50

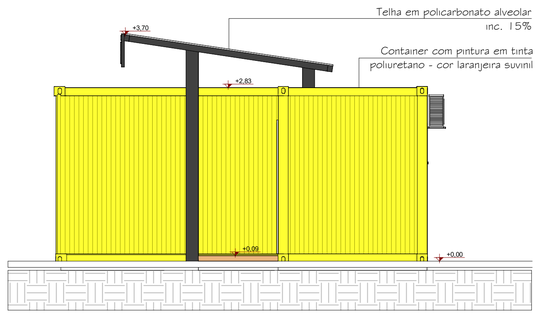

Fachada Lateral
1 : 50

Aprovações

REALIZE
ARQUITETURA E ENGENHARIA

Contato
48 3527-0090
arquitetura@realize.arq.br
engenhana@realize.arq.br

Responsável Técnico
Rafael Nuemberg
CREA-SC 129.640-7
Suéllen M. Costa Palmas
CAU-SC A69267-0
EMPRESA = CREA - SC 136.340-4

Projeto Comercial

Endereço: Praça Hercílio Luz, Araranguá - SC

Projeto Arquitetônico

Térreo
Cobertura
Corte A
Corte B
Fachada Frontal
Fachada Lateral
Perspectivas

Realize Arquitetura e Engenhana
CNPJ: 12.319.815/0001-17
CREA-SC 136.340-4

Prefeitura municipal de Araranguá
CNPJ: 82.911.249/0001-13

Área
29,52 m²

Escala	Data	Prancha
Como indicado	26/04/2024	01/01

ID:/realize-rh/00/REALIZE/PROJETOS/PREFEITURA - ARARANGUÁ/PLANEJAMENTO URBANO/PRAÇA - HERCILIO LUZ/4. ARQUITETURA/BIM/ST - EDIFICAÇÕES EM CONTAINER/TAXI - BANCA.02.rvt