

Quantitativo de materiais - Revestimentos		Quantitativo de materiais - piso	
Material: Nome	Material: Área	Material: Nome	Material: Área
Revestimento - Bwc	16,66 m²	Piso - deck de madeira	7,86 m²
Revestimento - Cozinha	5,20 m²	Piso porcelanato	26,74 m²

Quadro de Janelas				
Indicação	Modelo	Largura x Altura	Altura do peitoni	Qnt.
JO1	Janela Maxim Ar - 1 Folha - Alumínio preto e vidro temp.	60x60 cm	150,00 cm	1
JO2	Janela de correr - 2 folhas - Alumínio preto e vidro temp.	100x80cm	130,00 cm	1
JO3	Janela basculante - 1 Folha - Alumínio preto	200x120cm	91,44 cm	1
Total geral				3

Quadro de portas				
Indicação	Modelo	Largura x Altura	Qnt.	
PO1	Porta de correr - 4 Folhas - Alumínio preto e vidro temp.	200x210cm	1	
PO2	Porta de abrir - 1 Folha - Madeira semi oca	80x210 cm	1	
PO3	Porta de abrir - 1 Folha - Alumínio preto	90x210 cm	1	
Total geral				3

- PISO
- I - PISO PORCELANATO
- PAREDE
- 1 - PAREDE DE GESSO ACARTONADO COM REVESTIMENTO CERÂMICO 60x60cm
- 2 - PAREDE DE GESSO ACARTONADO COM PINTURA ACRÍLICA BRANCO GELO - SUVINIL
- TETO
- 1 - FORRO DE GESSO ACARTONADO COM PINTURA ACRÍLICA BRANCO NEVE - SUVINIL

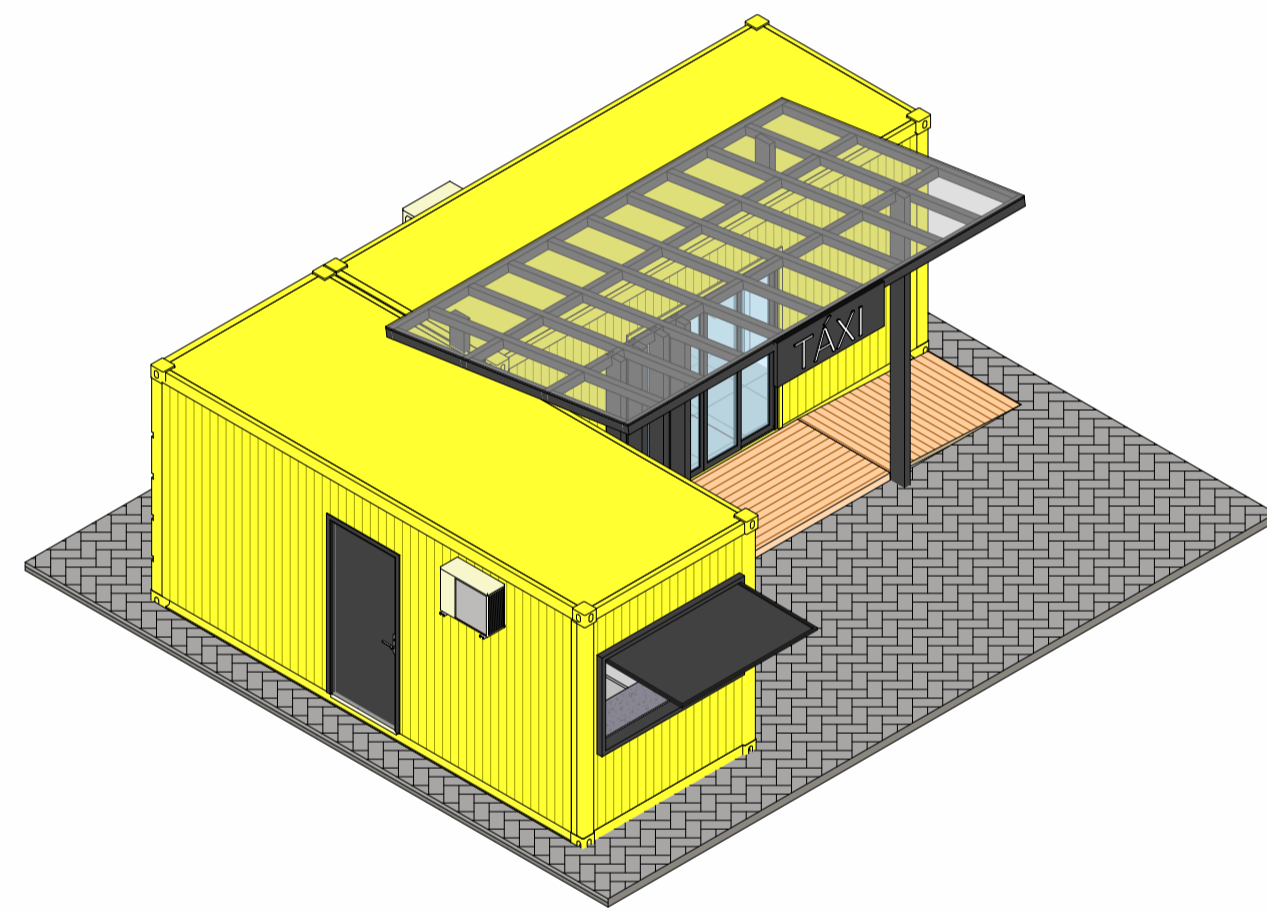

Perspectiva isométrica

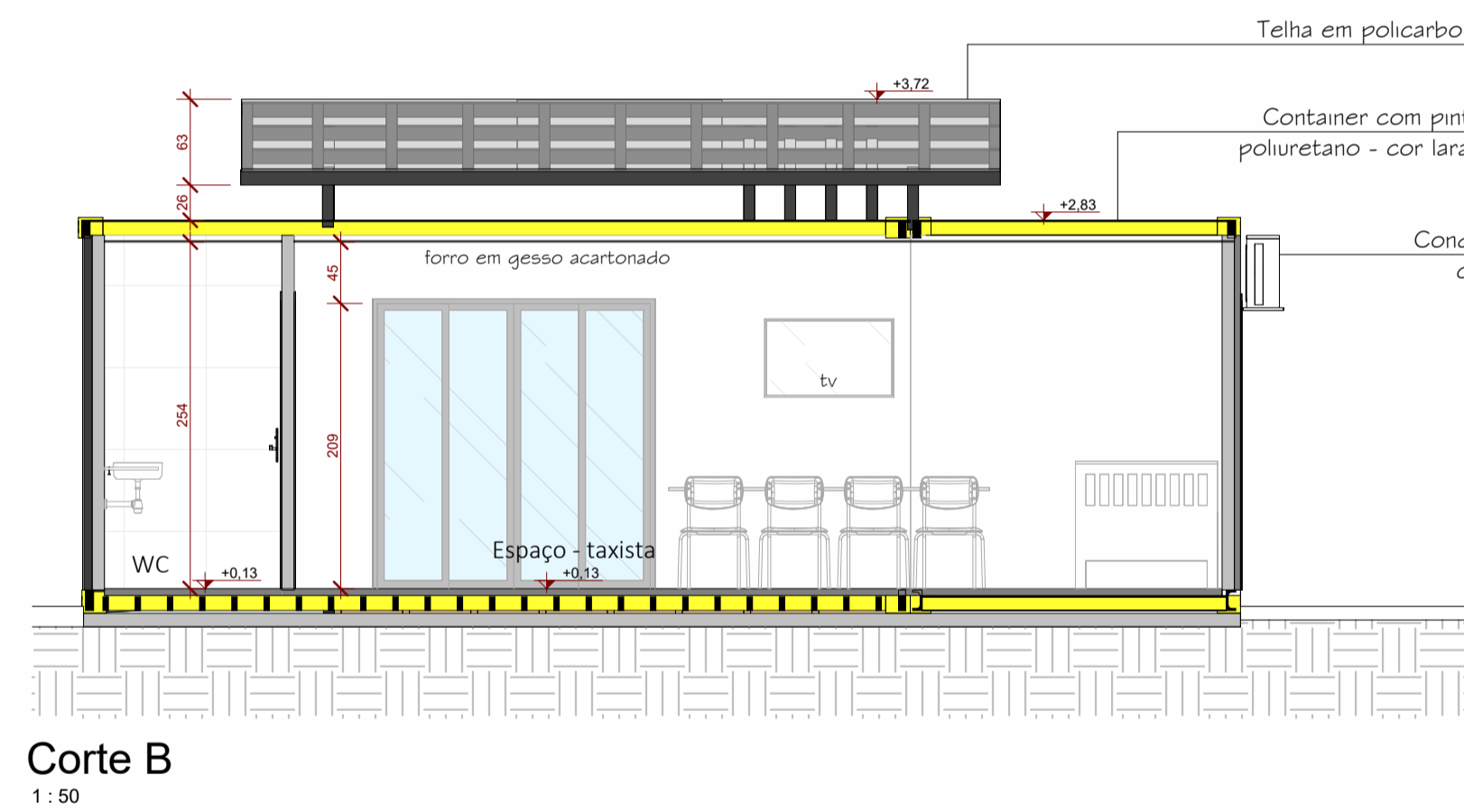

Corte B
1:50

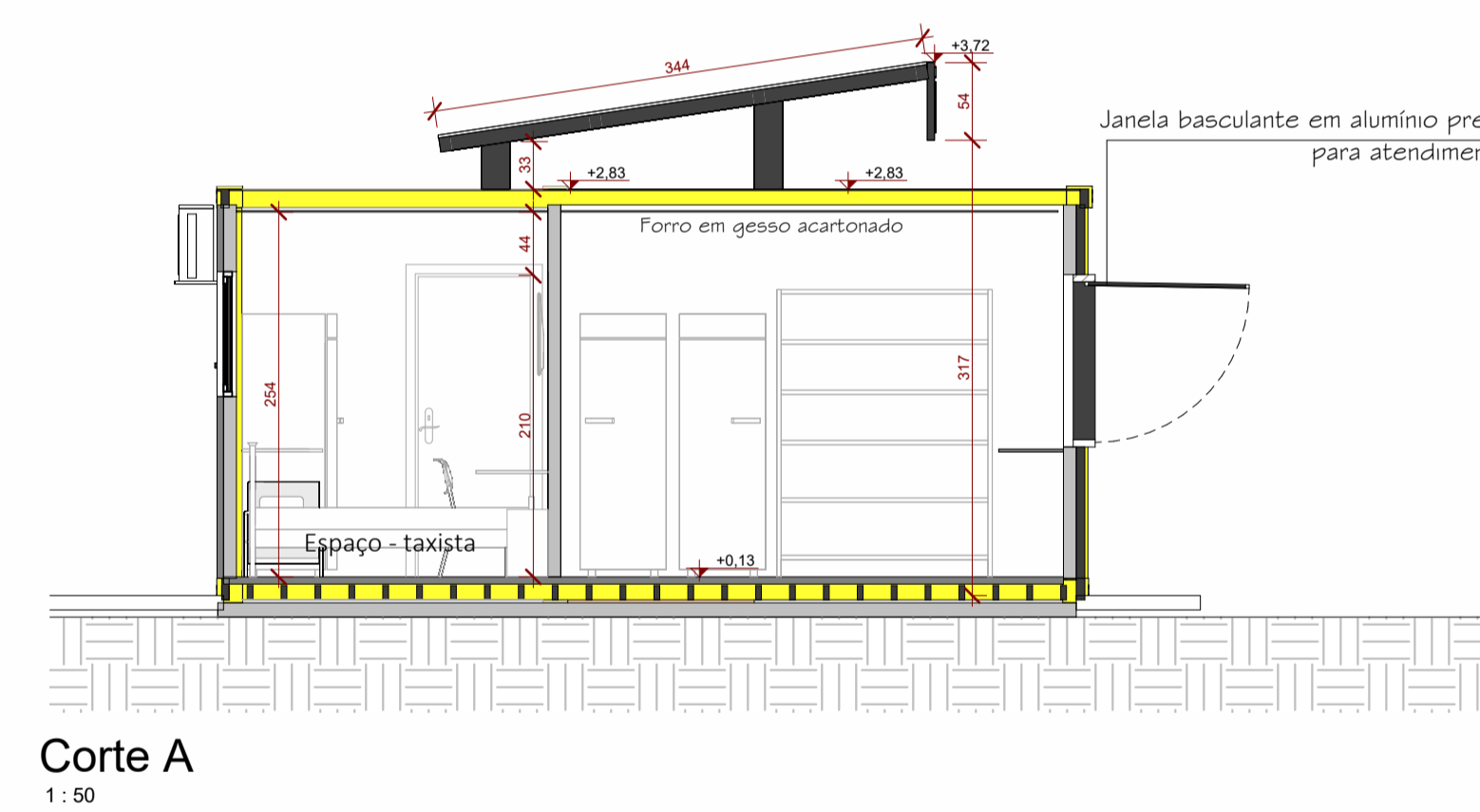

Corte A
1:50

Aprovações	



REALIZE
ARQUITETURA E ENGENHARIA

Contato
48 3527-0090
arquitetura@realize.arq.br
engenharia@realize.arq.br

Responsável Técnico
Rafael Nuernberg
CREA-SC 129.640-7
Suellen M. Costa Palmas
CAU-SC A69267-0
EMPRESA = CREA - SC 136.340-4



Perspectiva



Fachada Frontal
1:50

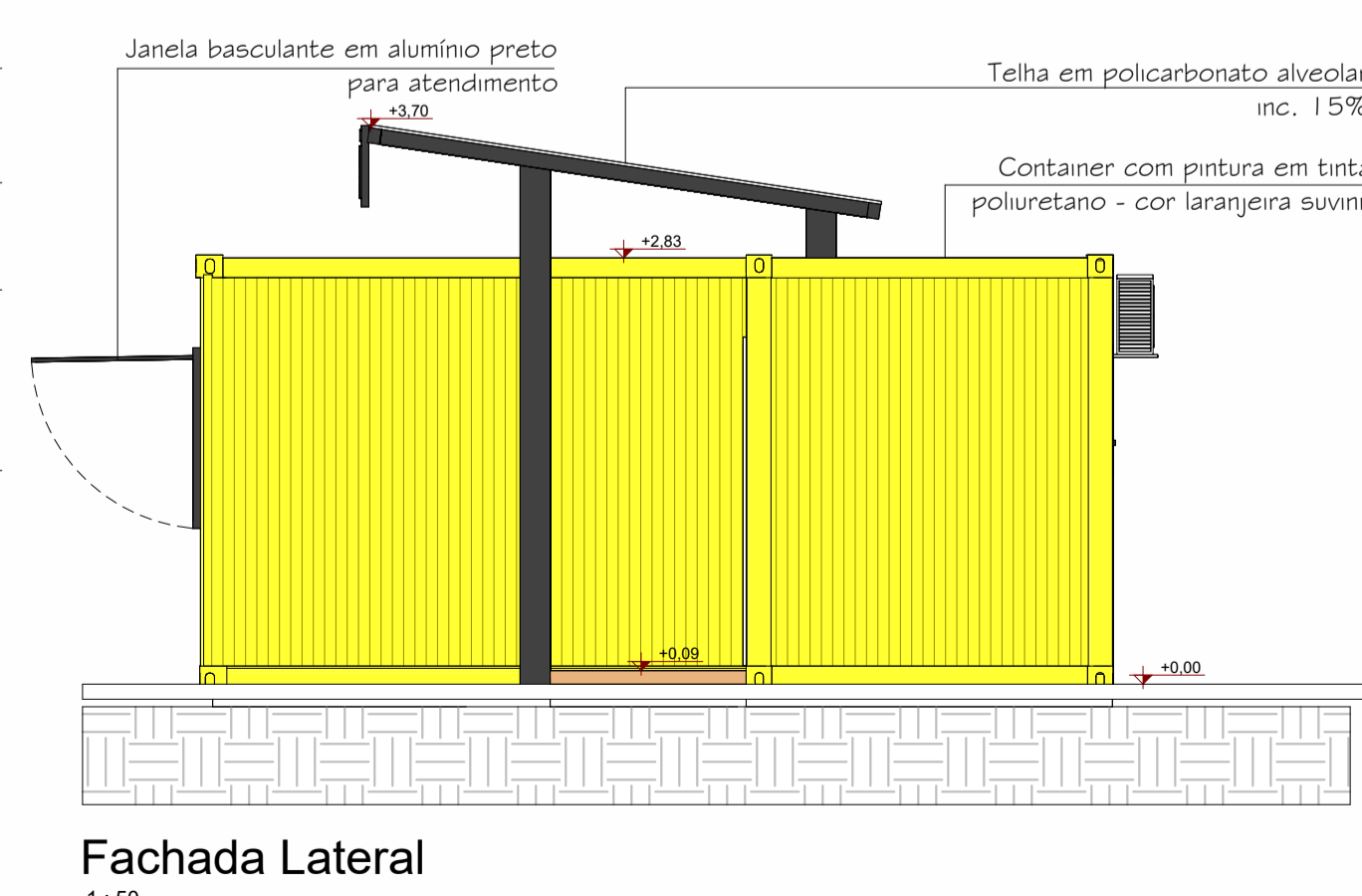

Fachada Lateral
1:50

Projeto Comercial

Endereço: Praça Hercílio Luz, Araranguá - SC

Projeto Arquitetônico

Térreo
Cobertura
Corte A
Corte B
Fachada Frontal
Fachada Lateral
Perspectivas

Realize Arquitetura e Engenharia
CNPJ: 12.319.815/0001-17
CREA-SC 136.340-4

Prefeitura municipal de Araranguá
CNPJ: 82.911.249/0001-13

Área
29,52 m²

Escala: Como indicado Data: 26/04/2024 Prancha: 01/01

V:\d\p\02\REALIZE\PROJETOS\PROJETOS\PREFEITURA - ARARANGUÁ\PLANEJAMENTO URBANO\PRACÇA - HERCÍLIO LUZ\ARQUITETURA\REVIT - EDIFICAÇÕES\EM CONTABILIZAÇÃO - BARRA 1.rvt