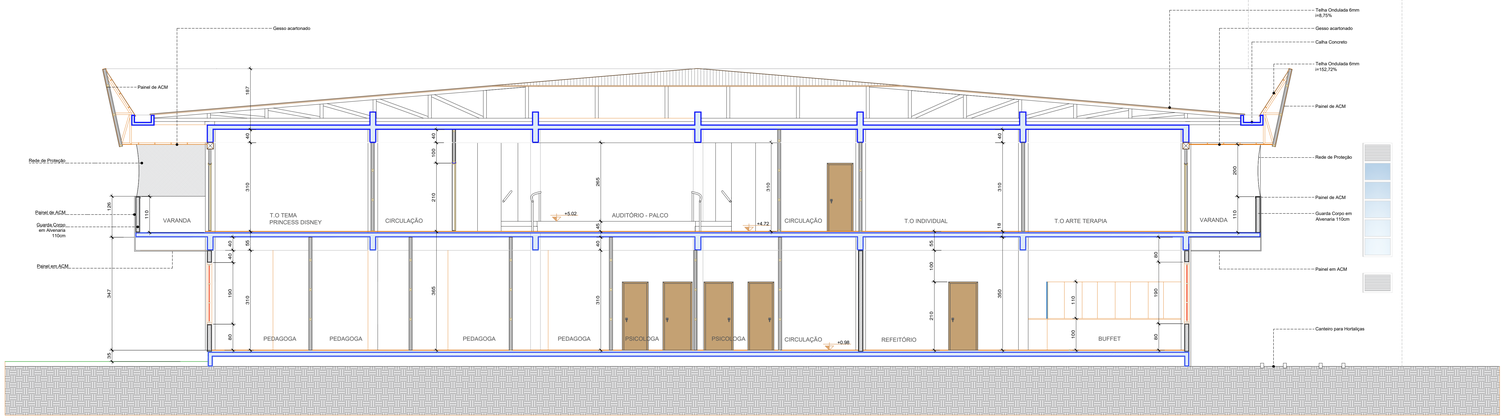

CORTE C.1
ESCALA 1:60

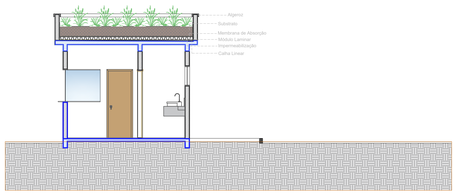

CORTE C.7
ESCALA 1:60

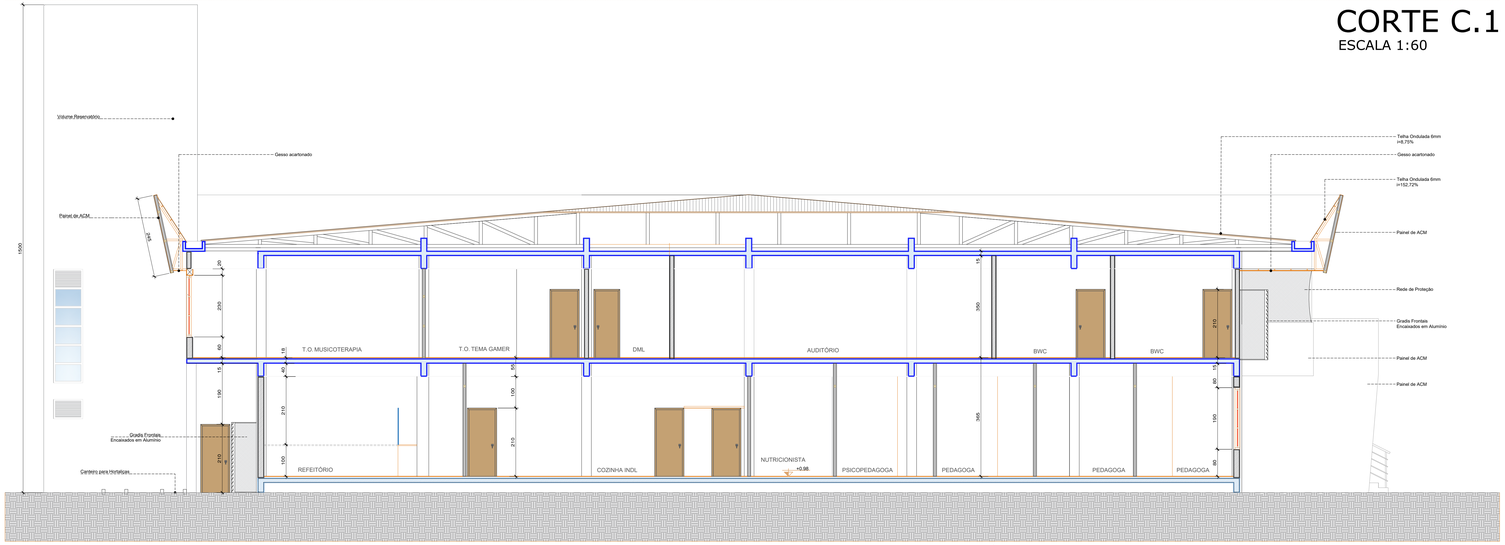

CORTE C.2
ESCALA 1:60

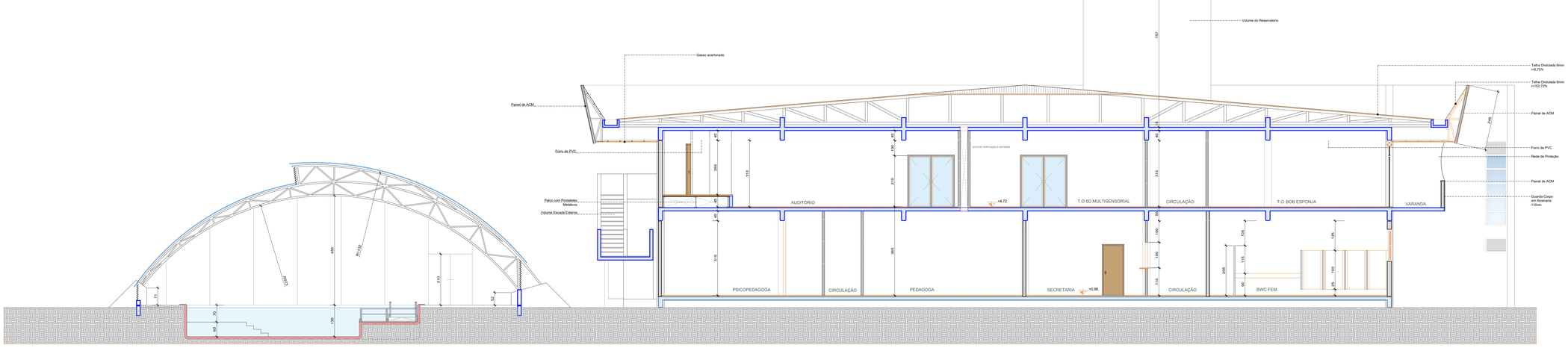

CORTE C.3
ESCALA 1:60

Documento assinado digitalmente
MARILUCE RODRIGUES DA SILVA
Verifique em https://verificador.iti.gov.br
Documento assinado digitalmente
NELSON RICARDO PROHMANN
Verifique em https://verificador.iti.gov.br

PREFEITURA MUNICIPAL DE ARARANGUÁ - SC

SEPLAN

SECRETARIA DE PLANEJAMENTO URBANO
Rua Dr. Virgulino de Queirós, 200 - CENTRO
planejamento@ararangua.sc.gov.br - (48) 35210950

OBRA: CEA - HQVP — CENTRO EDUCACIONAL DE ATENDIMENTO HANS GABRIEL VIEIRA PROHMANN

BAIRRO: DIVINÉIA
LOCAL: Rua José Francisco Alves
REFERÊNCIA: Reforma do antigo UCCA

RESP. TÉCNICO: NELSON R. PROHMANN — ARQUITETO E URBANISTA — Planejamento de Obras e Projetos Urbanos — Reg. CAU-SC A015004-5

ASSUNTOS: ELEVAÇÕES EM CORTE — C.1 / C.2 / C.3 / C.7

PROJETO	ARQUITETÔNICO
ÁREA DA EDIFICAÇÃO:	2.726,70 m²
ZONEAMENTO:	ZR-3
ÁREA DO TERRENO:	23.258,45 m²
ESCALA:	1:75
DATA:	MARÇO/2025
LEVANTAMENTO: SAULO	PRANCHA: 012
DESENHO: SAULO / SALETE	