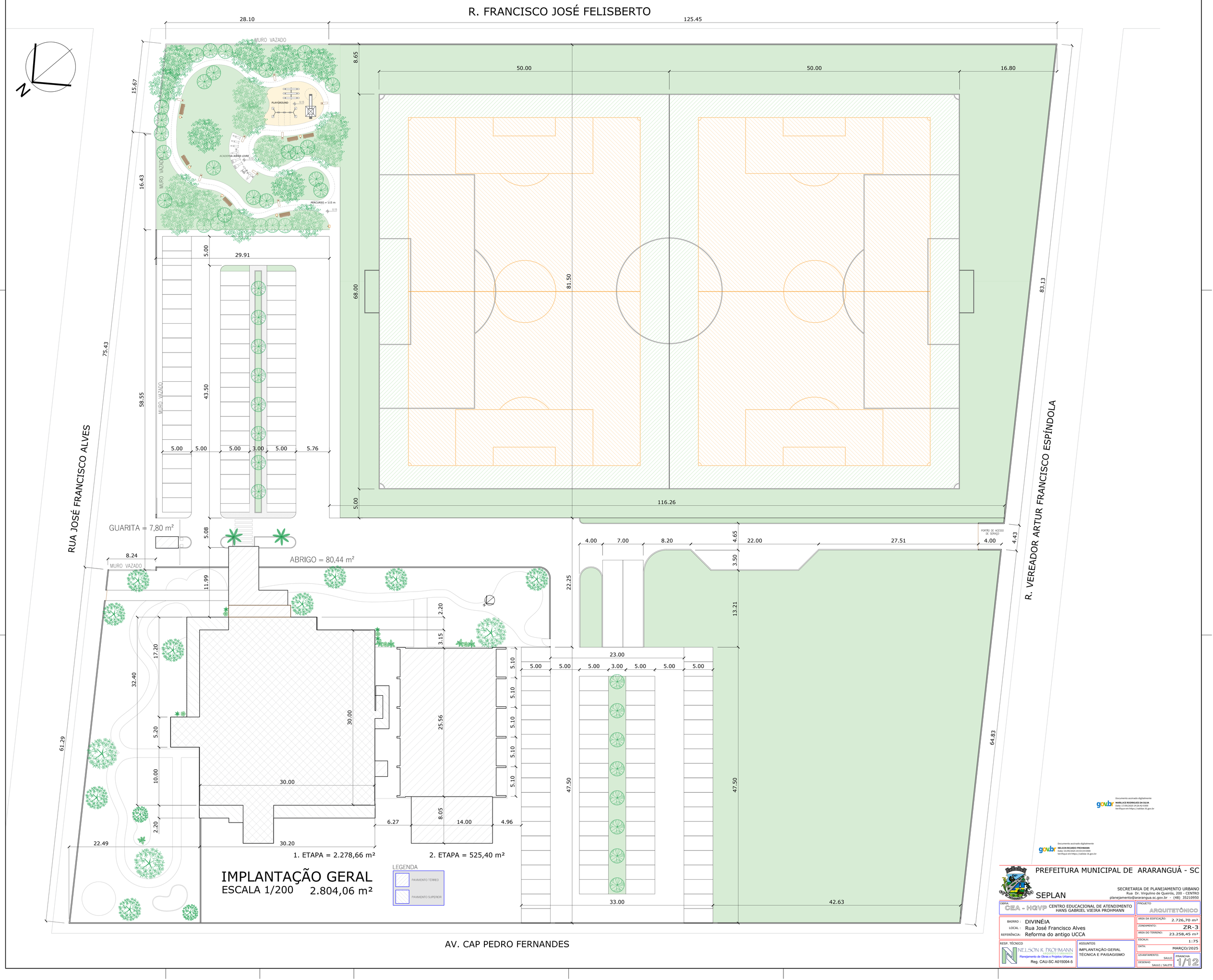
R. FRANCISCO JOSÉ FELISBERTO
RUA JOSÉ FRANCISCO ALVES
R. VEREADOR ARTUR FRANCISCO ESPÍNDOLA
AV. CAP PEDRO FERNANDES
MURO VAZADO
PLAYGROUND
ACADEMIA AO AR LIVRE
PERCURSO = 115 m
GUARITA = 7,80 m²
ABRIGO = 80,44 m²
PORTÃO DE ACESSO DE SERVIÇO
1. ETAPA = 2.278,66 m²
2. ETAPA = 525,40 m²
IMPLANTAÇÃO GERAL
ESCALA 1/200 2.804,06 m²
LEGENDA
PAVIMENTO TÉRREO
PAVIMENTO SUPERIOR
PREFEITURA MUNICIPAL DE ARARANGUÁ - SC
SEPLAN
SECRETARIA DE PLANEJAMENTO URBANO
Rua Dr. Virgulino de Queirós, 200 - CENTRO
planejamento@ararangua.sc.gov.br - (48) 35210950
OBRA: CEA - HGVP CENTRO EDUCACIONAL DE ATENDIMENTO HANS GABRIEL VIEIRA PROHMANN
PROJETO ARQUITETÔNICO
BAIRRO: DIVINÉIA
LOCAL: Rua José Francisco Alves
REFERÊNCIA: Reforma do antigo UCCA
AREA DA EDIFICAÇÃO: 2.726,70 m²
ZONEAMENTO: ZR-3
AREA DO TERRENO: 23.258,45 m²
ESCALA: 1:75
DATA: MARÇO/2025
RESP. TÉCNICO
NELSON R. PROHMANN
Arquiteto e Urbanista
Planejamento de Obras e Projetos Urbanos
Reg. CAU-SC A015004-5
ASSUNTOS
IMPLANTAÇÃO GERAL
TÉCNICA E PAISAGISMO
LEVANTAMENTO: SAULO
DESENHO: SAULO / SALETE
PRANCHA 1/12