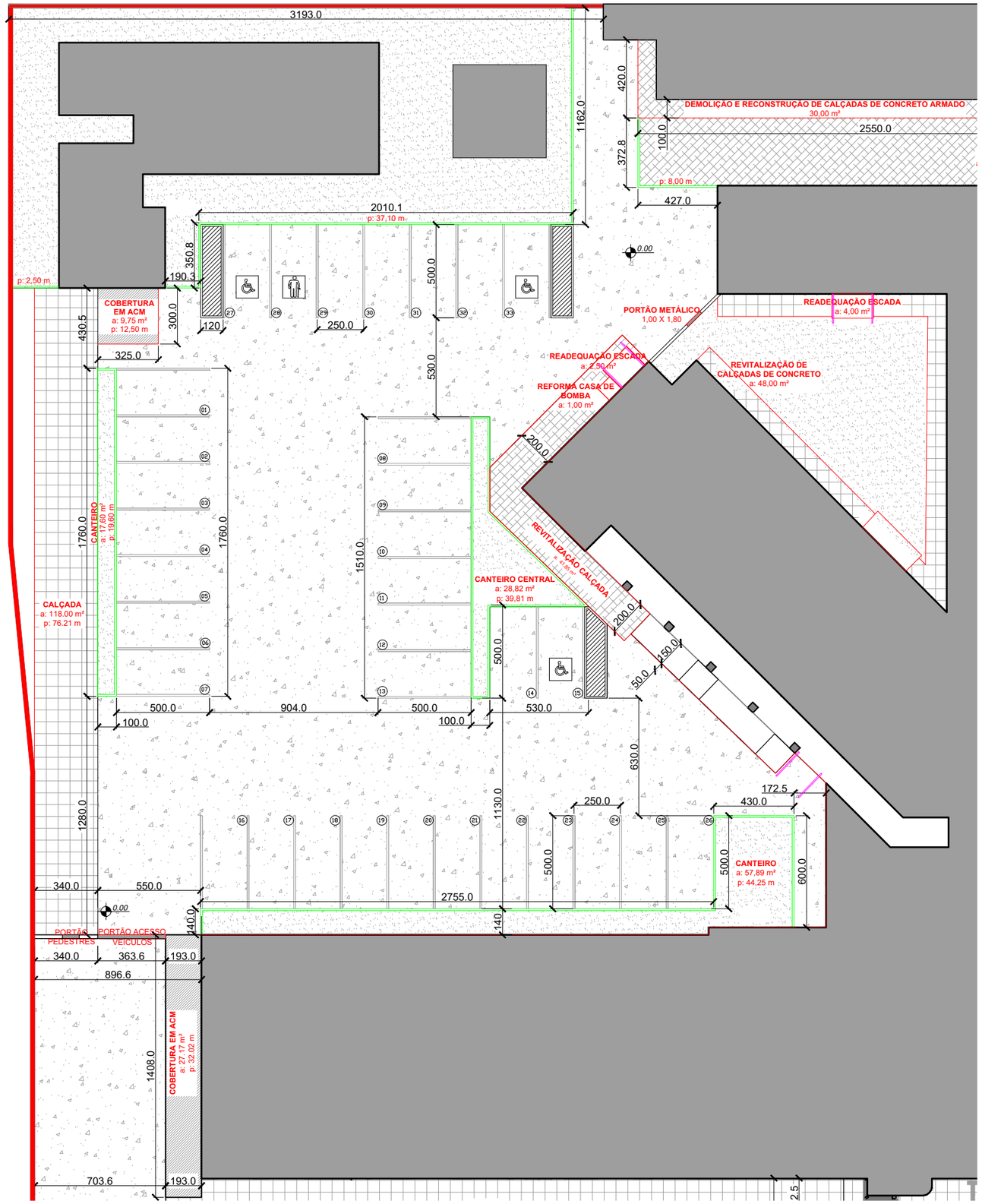

IMPLANTAÇÃO DA UNIDADE BOM PASTOR - ÁREA LATERAL ESQUERDA
ESCALA 1/250

gov.br
Documento assinado digitalmente
ODILON CORAL PIETSCH
Data: 12/06/2026 10:05:16-0300
Verifique em https://validar.iti.gov.br

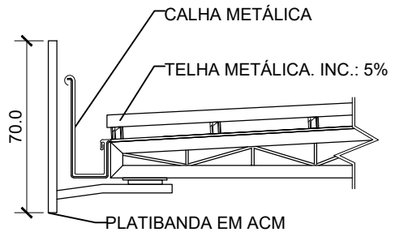

DETALHAMENTO DE COBERTURA EM ACM
ESCALA 1/25

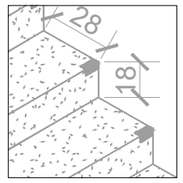

Sinalização no degrau, conforme NBR 9050:

- Deve ser aplicada aos pisos e espelhos em suas bordas laterais e/ou nas projeções dos corrimãos, contrastante com o piso adjacente, preferencialmente fotoluminescente ou retroiluminada.

- Deve ser igual ou maior que a projeção dos corrimãos laterais, e com no mínimo 7 cm de comprimento e 3 cm de largura.

DETALHAMENTO DE SINALIZAÇÃO DE DEGRAUS - SEM ESCALA

Piso podotátil externo, conforme NBR 9050

Piso tátil direcional externo
Cor: Vermelho (Conforme indicação)
Dimensões: 20x20x6 cm

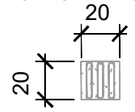

Piso tátil alerta externo
Cor: Vermelho (conforme indicação)
Dimensões: 20x20x6 cm

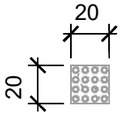

DETALHAMENTO DE PISOS TÁTEIS - SEM ESCALA

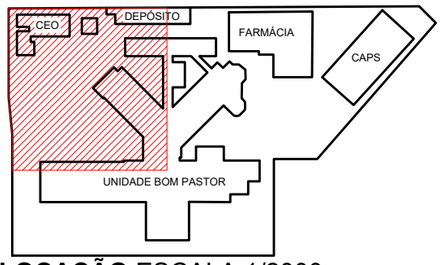

LEGENDA

- DETALHAMENTO
- MEIO-FIO
- CORRIMÃO E GUARDA-CORPO

LOCAÇÃO ESCALA 1/2000

PREFEITURA MUNICIPAL DE ARARANGUA - SC
SECRETARIA DE OBRAS, VIAÇÃO E SERVIÇOS URBANOS
RUA Dr. VIRGILINO DE QUEI .200 - CENTRO
ADM. CESAR A. CESAR / CRISTIANO S. COSTA

PREFEITURA MUNICIPAL DE ARARANGUÁ
URBANIZAÇÃO BOM PASTOR

PROJETO
ARQUITETONICO

BAIRRO : CENTRO

LOCAL : RUA CORONEL APOLINÁRIO PEREIRA

PLANTA DE IMPLANTAÇÃO E URBANISMO
ÁREA LATERAL ESQUERDA

RESP. TECNICO

ASSUNTO

- IMPLANTAÇÃO LATERAL ESQ.
- DETALHAMENTOS

DATA: JUNHO / 2026

LEVANTAMENTO:

PROJETO

PRANCHA 2 / 3