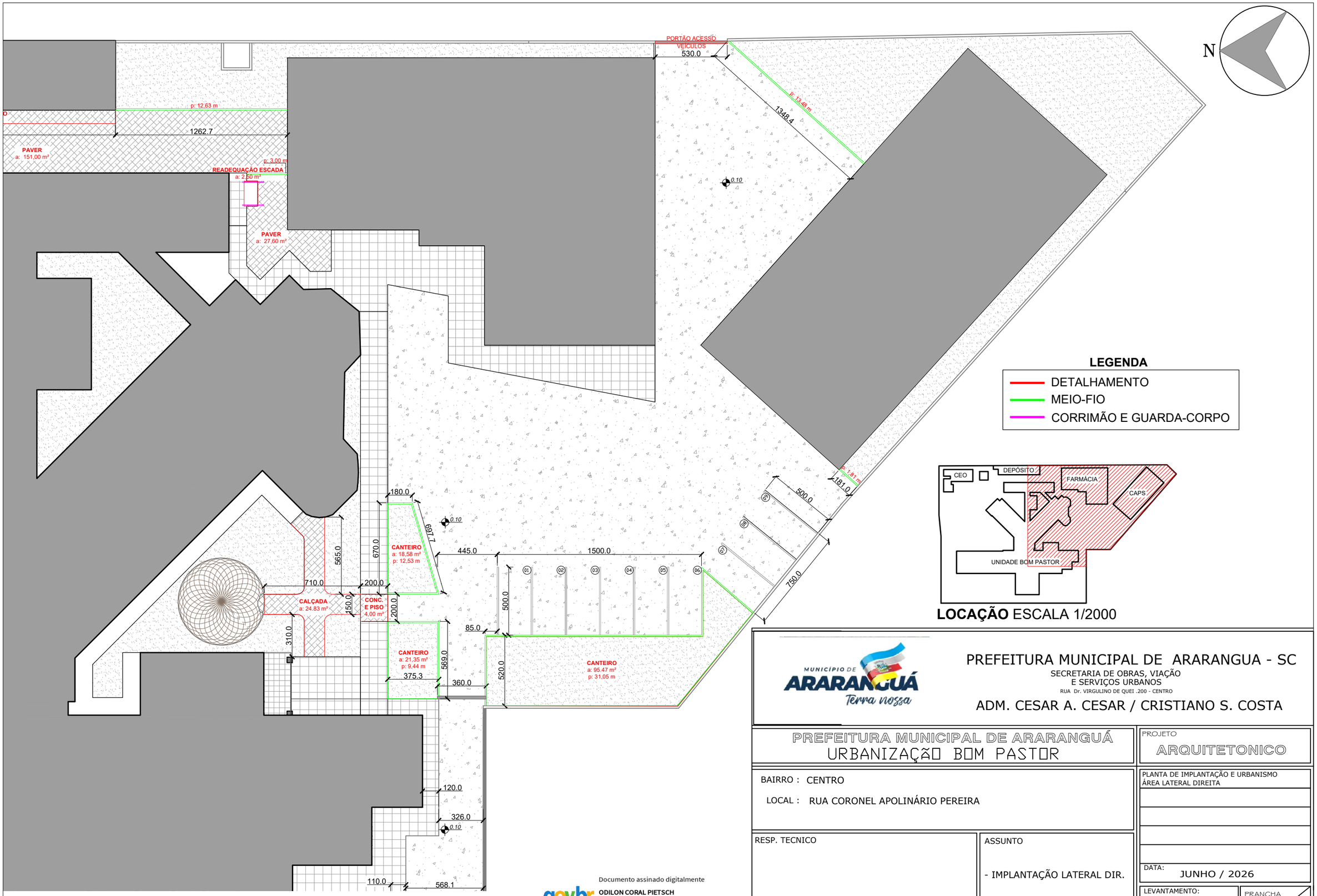

LOCAÇÃO ESCALA 1/2000

IMPLANTAÇÃO DA UNIDADE BOM PASTOR - ÁREA LATERAL DIREITA
ESCALA 1/250

Documento assinado digitalmente
ODILON CORAL PIETSCH
Data: 12/06/2026 10:06:37-0300
Verifique em https://validar.iti.gov.br

MUNICÍPIO DE ARARANGUÁ Terra nossa

PREFEITURA MUNICIPAL DE ARARANGUA - SC
SECRETARIA DE OBRAS, VIAÇÃO E SERVIÇOS URBANOS
RUA Dr. VIRGULINO DE QUEI .200 - CENTRO
ADM. CESAR A. CESAR / CRISTIANO S. COSTA

PREFEITURA MUNICIPAL DE ARARANGUÁ
URBANIZAÇÃO BOM PASTOR

PROJETO
ARQUITETONICO

BAIRRO : CENTRO

LOCAL : RUA CORONEL APOLINÁRIO PEREIRA

PLANTA DE IMPLANTAÇÃO E URBANISMO
ÁREA LATERAL DIREITA

RESP. TECNICO

ASSUNTO
- IMPLANTAÇÃO LATERAL DIR.

DATA: JUNHO / 2026

LEVANTAMENTO:

PROJETO

PRANCHA 3 / 3